

# ASSOCIATION POUR LA SAUVEGARDE DU PAYS FOUESNANTAIS

Lettre d'information

octobre 2023

*Penser globalement, agir localement*

## **Préambule**

Où il est question d'eaux usées et d'eau qui monte,

Et aussi de trafic routier qui nuit à la sécurité,

Et enfin de chantier en toute impunité.

-----

## Lotissement de Loc Hilaire

Le projet d'aménagement d'un lotissement pour 51 maisons le long du chemin creux de Kersentic a de nouveau fait parler de lui.

Rappelons que le jugement du Tribunal Administratif a annulé ce permis, non pas pour une extension d'urbanisation mais pour des raisons de desserte incompatible avec une telle augmentation de la densité urbaine.

Un collectif de riverains avait logiquement fait appel du jugement craignant un accès exclusif par leur quartier et donc les nuisances attenantes. La Cour d'Appel a rejeté cette demande. Le promoteur devait réviser sa copie et proposer une solution pour l'accès. Cela semble compliqué.

Il leur reste la possibilité d'aller devant le Conseil d'État, ce qui retarderait le démarrage des travaux. Ce dossier est le reflet de l'absence d'une politique d'aménagement pensée et concertée.

À suivre ...



## La STEP validée

La STEP (Station de traitement des eaux usées) a été validée par la Cour d'Appel de Nantes.

Nous sommes surpris par l'arrêt de la Cour qui va à l'opposé des conclusions du rapporteur public.

Notre argument d'extension d'urbanisation liée à la Loi Littoral admis par le Tribunal Administratif a été rejeté par la Cour d'Appel.

Néanmoins nous avons atteint l'objectif qui consiste à dénoncer cet aménagement conséquent en zone d'aléa du Plan de Prévention des Risques Littoraux et la défaillance du réseau d'eaux usées (+198 % d'eaux parasites au départ)..

Nous n'irons pas devant le Conseil d'État et l'affaire est désormais classée.

Seul l'avenir avec la probable montée du niveau des eaux viendra confirmer nos doutes.

À suivre ...

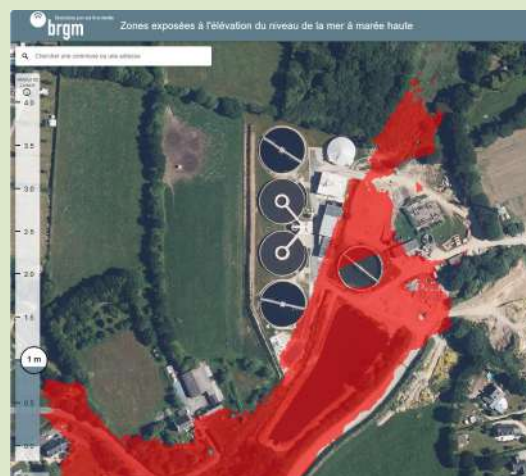

## Camping du Vorlen

Là aussi il s'agit d'une infraction au PPRL. Le projet de construction de 76 logements et d'un club enfant a été annulé par le Tribunal Administratif car il se situe en partie en zone d'aléa.

Néanmoins, nous avons décidé de faire appel du jugement du 2 août que nous estimons insatisfaisant.

Notre requête tend à démontrer que nous sommes bien dans une situation d'extension d'urbanisation, que l'extension se fait vers le rivage, sur des parcelles boisées jusqu'alors restées naturelles.

Nous argumentons également sur la voie d'accès en zone rouge du PPRL et d'une piscine en zone bleue.

Enfin, nous relevons qu'une partie du terrain d'assiette du projet a été déclassé de la zone rouge en zone bleue moins restrictive sans aucune raison.

Ici encore, les nouvelles projections du GIEC ne peuvent que censurer un tel aménagement.

À suivre ...



## Camping RHV

Nous avons été alertés pour des travaux d'aménagement conséquents d'un camping.

Il ne s'agit pas moins que d'un ré-aménagement complet des lieux, de la construction de bâtiments en dur, du creusement de piscines individuelles, de la création d'une voie d'accès sur une zone agricole et de l'édification d'une clôture.

L'ensemble de ces travaux a été réalisé sans aucun document administratif : Déclaration Préalable de travaux, Permis d'Aménager, Permis de construire ...

Devant le nombre d'infractions, nous avons déposé plainte auprès de la gendarmerie. Nous avons fait une demande de constat d'infraction au maire de Fouesnant.

On ne peut que se demander comment un tel chantier peut se réaliser sans réaction officielle.

À suivre ...



## Herbe de la pampa

En cette saison les herbes de la pampa sont en graine.

Certes majestueuses avec leurs hautes hampes florales, elles n'en sont pas moins classées parmi les plus invasives.

Nous en avons repéré sur des espaces publics dans des quartiers et sur le littoral.

Nous avons sollicité les services municipaux via le site de demande d'intervention de la mairie.

Le service a été très réactif. Des jardiniers ont procédé à la taille de ces végétaux.

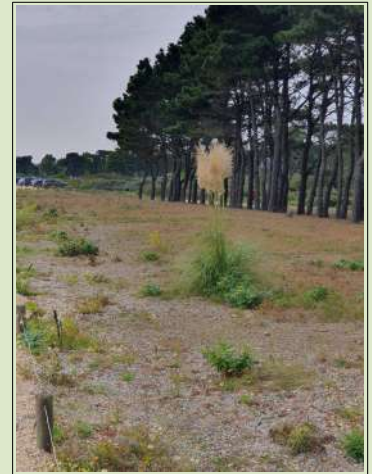

## Rencontre avec les nouveaux adhérents

Nous vous en parlions dans notre précédente lettre, le nombre de soutiens à notre association ne cesse de croître. C'est pourquoi nous avons proposé d'échanger avec les nouveaux adhérents.

Nous n'étions pas très nombreux pour cette première entrevue mais les discussions étaient très intéressantes.

Cette rencontre nous a convaincus que nous pourrions renouveler cette opération non pas exclusivement avec les nouveaux mais de convier les adhérents qui le souhaitent à partager, échanger, discuter de manière impromptue et conviviale sur les enjeux environnementaux liés à notre territoire.

À suivre ...

## Festival de la Baie

L'ASPF a tenu un stand aux Ciné-Rencontres de la Baie. Contrairement au forum des activités de Fouesnant, nous avons été fort bien accueillis par la dynamique équipe organisatrice.

Cet évènement a été l'occasion de rencontrer un public avide de s'informer et de changer le monde.

Ce moment a aussi été une opportunité pour échanger avec les membres d'autres associations.





# Et pour finir ... la photo-mystère

Quand intégration paysagère et glyphosate font bon ménage ...

